Załącznik nr 1
do decyzji o ustaleniu lokalizacji inwestycji celu publicznego nr.....
z dnia .....

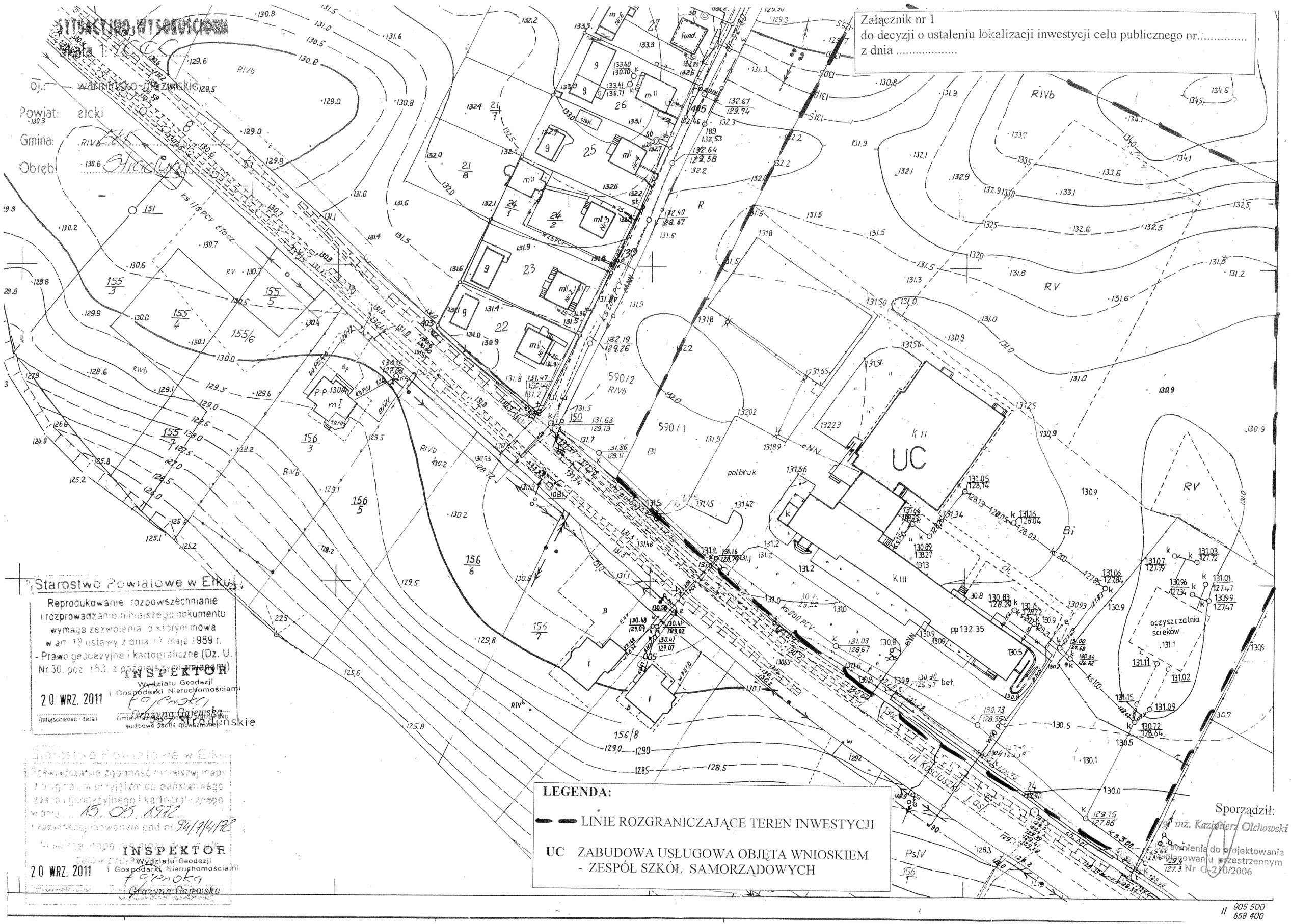


Starostwo Powiatowe w Ełku

Reprodukowanie, rozpowszechnianie i rozprowadzanie niniejszego dokumentu wymaga zezwolenia, o którym mowa w art. 18 ustawy z dnia 17 maja 1989 r. - Prawo geodezyjne i kartograficzne (Dz. U. Nr 30, poz. 153, z późniejszymi zmianami)

INSPEKTOR
Wydziału Geodezji i Gospodarki Nieruchomościami
Grażyna Gajewska
Jęz. Stradunskie

20 WRZ. 2011
(miejscowość i data)
(imię i nazwisko osoby, stanowisko służbowe osoby upoważnionej)

Starostwo Powiatowe w Ełku

Poświadcza się zgodność niniejszej mapy z oryginałem przyjętym do państwowego zasobu geodezyjnego i kartograficznego w dniu 15.05.1972 i zaewidencjonowanym pod nr 94/7/4/72

INSPEKTOR
Wydziału Geodezji i Gospodarki Nieruchomościami
Grażyna Gajewska

20 WRZ. 2011

**LEGENDA:**

LINIE ROZGRANICZAJĄCE TEREN INWESTYCJI

UC ZABUDOWA USŁUGOWA OBJĘTA WNIOSKIEM - ZESPÓŁ SZKÓŁ SAMORZĄDOWYCH

Sporządził:
mgr inż. Kazimierz Olchowski
Uprawnienia do projektowania i zaplanowaniu przestrzennym Nr G-210/2006

II 905 500
658 400