

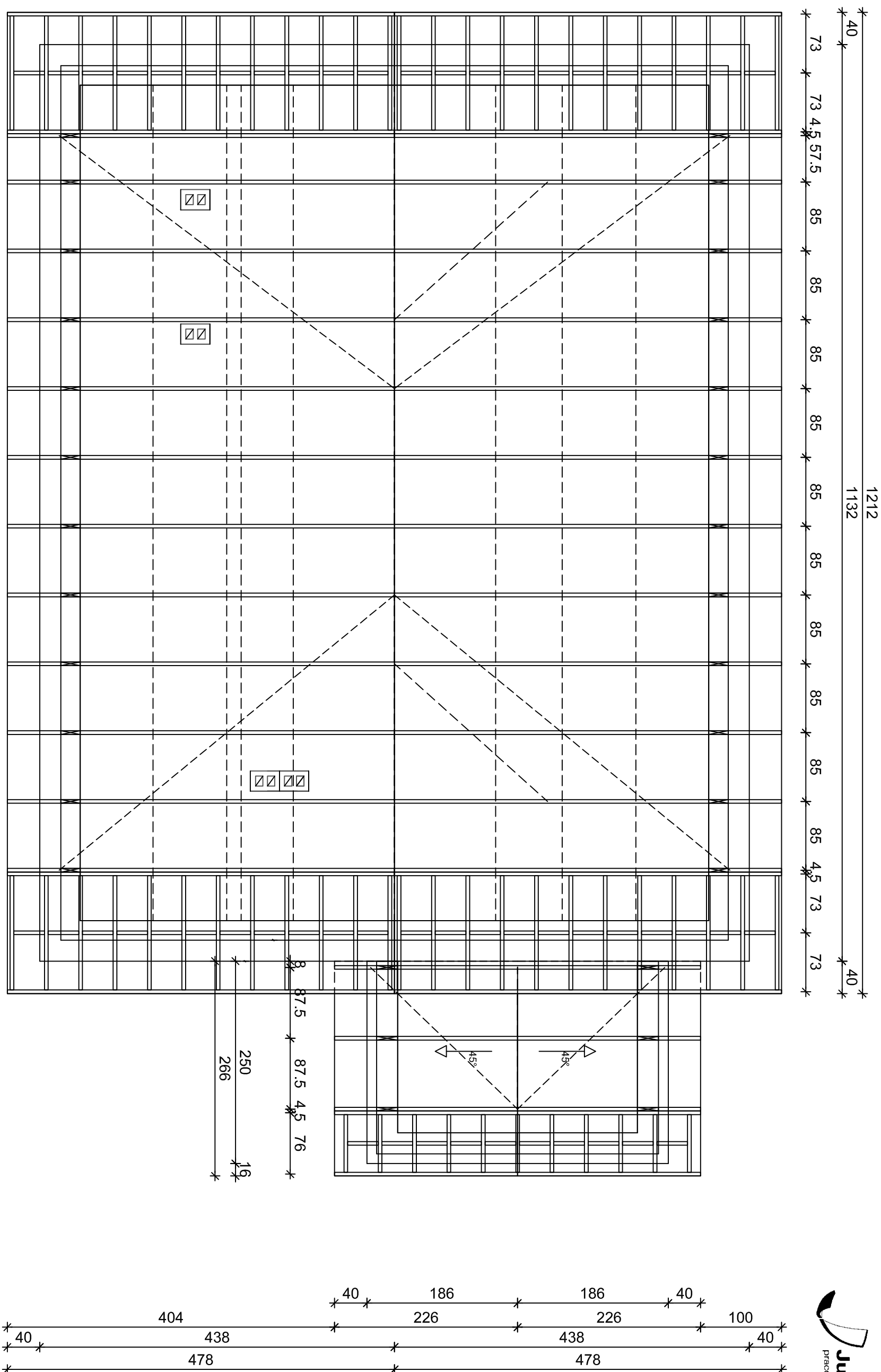

Jusis
pracownia projektowa



**UWAGA: WSZYSTKIE WYMIARY
SPRAWDZIĆ W NATURZE**

**UWAGA: WIEŻBA DACHOWA WĘGLUG
PROJEKTU WYKONAWCZEGO FIRMY
"WIAŻARY GK" NA PŁYTKACH "MITEK"**

1. Konstrukcja dachu wykonać drewna sosnowego C27
2. Elementy drewniane należy zabezpieczyć środkiem owadobójczym i grzybobójczym.
3. Drewniane elementy konstrukcji dachu izolować od kominów przykładką z wełny mineralnej
4. Aleca się przy wykonaniu stężeń konstrukcji więźby dachowej wiatrowanicami.
5. Wszystkie połączenia należy wykonać zgodnie z zasadami cieleskiirnin lub za pomocą systemowych łączników cielesiskich typu BWF / Simpson

INWESTOR: Przedsiębiorstwo Usług Komunalnych i Zieleni sp. z o.o. 11-510 Wydminy, ul. Suwalska 20		 Jusis pracownia projektowa tel. 504 483 475, ul. Mickiewicza 43, 11-500 Głęboko	
PROJEKT: Projekt budowy kaplicy pogrzebowej na działkach nr 520/1, 520/2 (obr. Mazuchówka) w m. Wydminy			
RYSMIK:		DATA:	
RZUT KONSTRUKCJI DACHU		11/2017	
PROJEKTANT: mgr inż. arch. Jerzy Walesek UPRAWNIENIA BUDOWLANE DO PROJEKTOWANIA BEZ OGRAŃCZEŃ W SPECJALNOŚCI ARCHITEKTONICZNEJ Nr ewid. 612003/OL	PODPIS:	PROJEKTANT: mgr inż. arch. Andrzej Jusis UPRAWNIENIA BUDOWLANE DO PROJEKTOWANIA BEZ OGRAŃCZEŃ W SPECJALNOŚCI KONSTRUKCYJNO - BUDOWLANEJ Nr ewid. WAW/0156/PW/OJK/09	PODPIS:
		SKALA:	
		1:50	
		NR KRS:	
		5	