

|  |  |  |
|--|--|--|
| <b>Budowa sanitariatów i zbiornika na nieczystości ciekłe przy świetlicy wiejskiej w Zelkach</b>                           |  | KWIECIEŃ 2010  |
| <b>Adres:</b> 11-510 Wydminy Zelki dz.nr 73/4, 73/5, 73/6, woj.warmińsko-mazurskie   |  | Skala 1:100  |
| <b>Inwestor:</b> Gmina Wydminy 11-510 Wydminy ul. Grunwaldzka 74   |  | <b>PROJEKT<br/>INSTALACJI<br/>SANITARNYCH</b>  |
| <b>Temat:</b> Rzut parteru - instalacja wodociągowa  |  |  |
| <b>AUTORSKA PRACOWNIA PROJEKTOWA - ARCHITEKT MAREK WOJTECKI</b><br>15-427 BIAŁYSTOK UL. LIPOWA 18A LOK.14 tel. 085 7420118 |  | mgr inż. Piotr Dziemianowicz<br>upr. bud. do proj. beb. arch. i inż.<br>spec. inst. w zaki. sieci, inst. i urządzeń<br>ciepłotychn. gaz., wod. i kan.<br>nr PDL/0147/POOS/09 |
| <b>Projektant:</b> mgr inż. Piotr Dziemianowicz upr. san. nr PDL/0147/POOS/09  |  |  |

ROZWINIĘCIE INSTALACJI WODOCIĄGOWEJ

PARTER

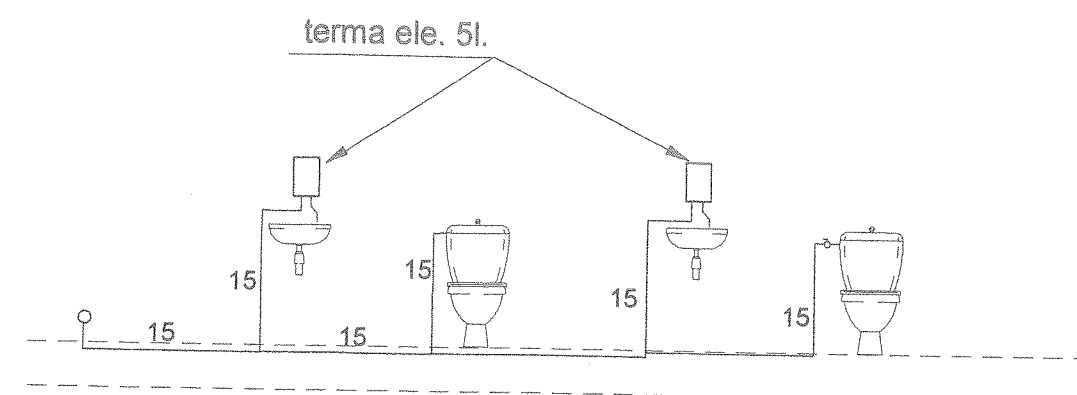

|  |   |
|--|---|
| <b>Budowa sanitariatów i zbiornika na nieczystości ciekłe przy świetlicy wiejskiej w Zelkach</b>                               | KWIECIEŃ 2010   |
| <b>Adres:</b> 11-510 Wydminy Zelki dz.nr 73/4, 73/5, 73/6, woj.warmińsko-mazurskie   | Skala 1:100   |
| <b>Inwestor:</b> Gmina Wydminy 11-510 Wydminy ul. Grunwaldzka 74   | <b>PROJEKT<br/>INSTALACJI<br/>SANITARNYCH</b>   |
| <b>Temat:</b> Rozwinięcie instalacji wodociągowej  |   |
| <b>AUTORSKA PRACOWNIA PROJEKTOWA - ARCHITEKT MAREK<br/>WOJTECKI</b><br>15-427 BIAŁYSTOK UL. LIPOWA 18A LOK.14 tel. 085 7420118 | Rys. nr 3   |
| <b>Projektant:</b> mgr inż. Piotr Dziemianowicz upr. san. nr<br>PDL/0147/POOS/09   | mgr inż. Piotr Dziemianowicz<br>upr. bud. do proj. bez ograniczeń<br>w spec. inst. w zakr. sieci, inst. i urządzeń<br>ciepłych, went., gaz., wod. i kan.<br>nr PDL/0147/POOS/09 |

Rozwinięcie instalacji kanalizacji sanitarnej

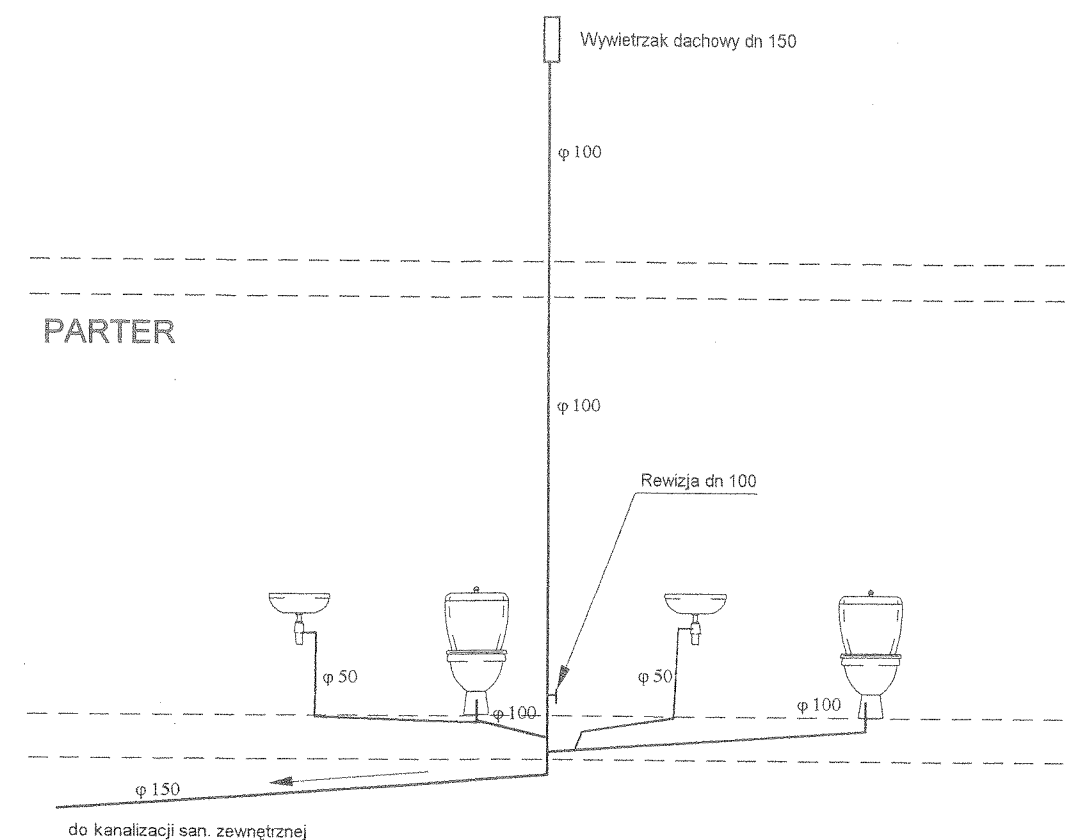

|  |  |  |
|--|--|--|
| <b>Budowa sanitariatów i zbiornika na nieczystości ciekłe przy świetlicy wiejskiej w Żelkach</b>                           |  | KWIECIEŃ 2010  |
| <b>Adres:</b> 11-510 Wydminy Żelki dz.nr 73/4, 73/5, 73/6, woj.warmińsko-mazurskie   |  | Skala 1:100  |
| <b>Inwestor:</b> Gmina Wydminy 11-510 Wydminy ul. Grunwaldzka 74   |  | <b>PROJEKT<br/>INSTALACJI<br/>SANITARNYCH</b>  |
| <b>Temat:</b> Rozwinięcie instalacji kanalizacji sanitarnej  |  |  |
| <b>AUTORSKA PRACOWNIA PROJEKTOWA - ARCHITEKT MAREK WOJTECKI</b><br>15-427 BIAŁYSTOK UL. LIPOWA 18A LOK.14 tel. 085 7420118 |  | Bys. nr 4<br>mgr inż. Piotr Dziemianowicz<br>upr. bud. i proj. bez ograniczeń<br>w spec. inst. i zakł. sieci, inst. i urządzeń<br>ciepłotnych, went., gaz., wod. i kan.<br>nr PDL/0147/POOS/09 |
| Projektant: mgr inż. Piotr Dziemianowicz upr. san. nr PDL/0147/POOS/09   |  |  |

# MAPA SYTUACYJNO - WYSOKOŚCIOWA do celów projektowych skala 1 : 500

Obiekt : ZELKI , dz. 72/5 , 73/1 , 73/2 , 73/4 , 73/5 , 73/6 ;

Gmina : Wydminy

Powiat : giżycki

Woj. warmińsko – mazurskie

Nr arkusza mapy zasadniczej 224.233.021 C6 , C7 ;

Szkic orientacyjny  
skala 1 : 25000

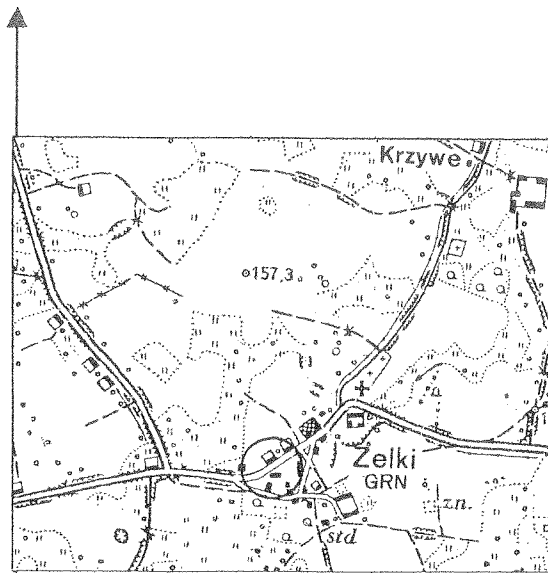

**STAROSTA GIŻYCKI**  
POWIATOWY OŚRODEK DOKUMENTACJI GEODEZYJNEJ I KARTOGRAFICZNEJ

Na obszarze oznaczonym linią ..... dokonano aktualizacji treści mapy zasadniczej. Dokumenty z poniższej tabeli zostały przyjęte do zasobu powiatowego w dniu ..... i zaewidencjonowano pod nr .....  
Niniejsza mapa może służyć do celów projektowych. Projektowane obiekty budowlane wymagające pozwolenia na budowę podlegają wytyczeniu i inwentaryzacji powykonawczej przez jednostki uprawnione do wykonywania prac geodezyjnych.

06 LIS. 2009  
101-54/2009

**PODINSPEKTOR**  
(niepisanosc i data) (imię i nazwisko, stanowisko, służbowy adres i telefon)

Urządzenie: [signature]

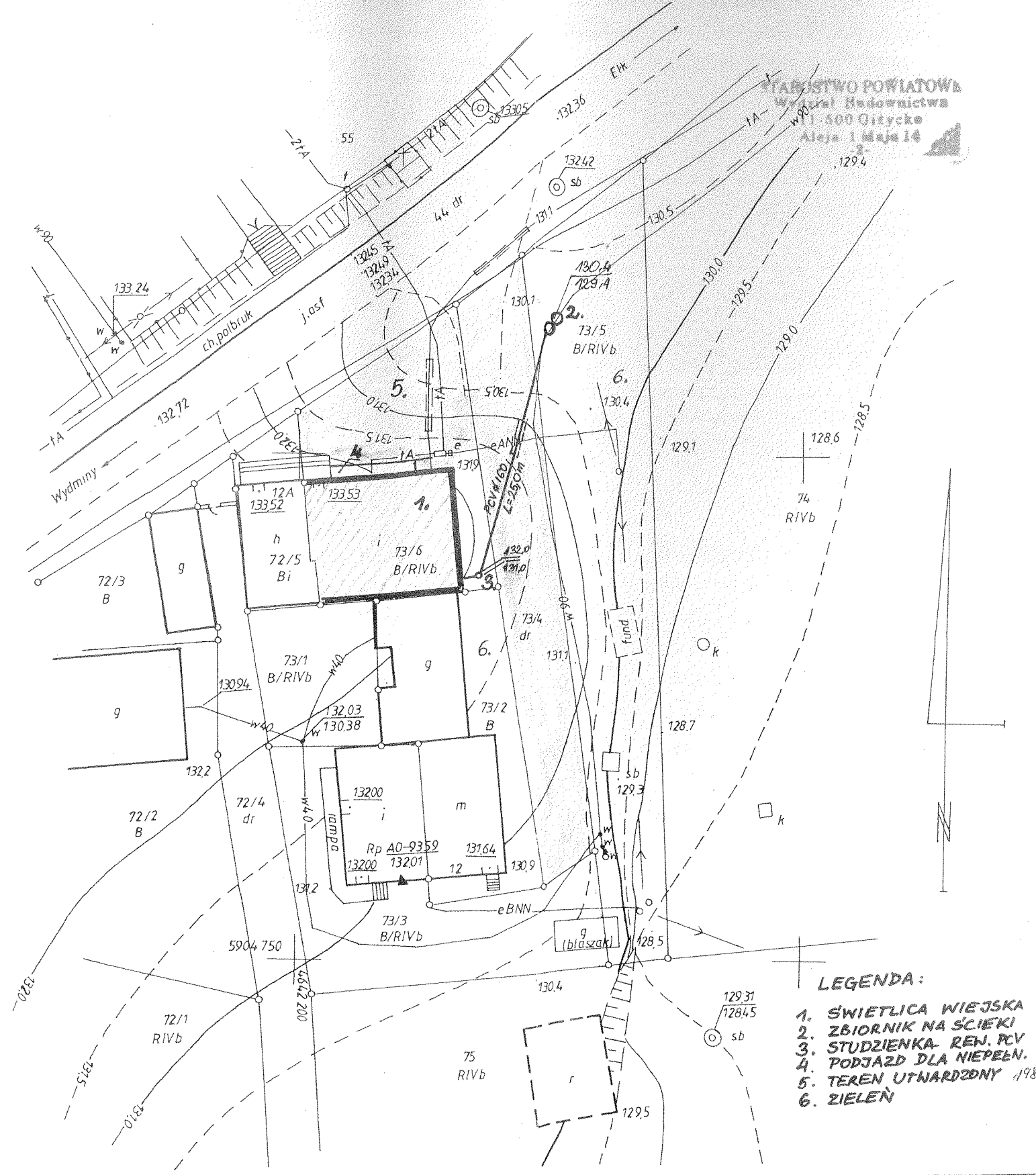

- LEGENDA :**
1. ŚWIETLICA WIEJSKA
  2. ZBIORNIK NA ŚCIEKI
  3. STUDZIENKA REN. PCV
  4. PODJAZD DLA NIEPEŁNOSPRAWNYCH
  5. TEREN UTWARDOZONY
  6. ZIELEŃ

Mapę wykreślono na podstawie powiększenia fotomechanicznego mapy zasad. w formie analogowej w skali 1:1000  
Granice działki wykreślono na podstawie mapy ewidencji gruntów i budynków i danych pozyskanych z PODGiK w Giżycku.

**UWAGA!** ○ PUNKT GEODEZYJNY PRAWNIE CHRONIONY ( na podst. art. 15 ust. 3 ustawy. z dnia 17.05.1989r. Prawo Geodezyjne i Kartograficzne )

Nie wyklucza się istnienia w terenie urządzeń podziemnych nie zgłoszonych do inwentaryzacji i nie wykazanych na niniejszej mapie .

Mapa aktualna na dzień 05.11.2009r.  
Wykonawca pracy geodezyjnej ;

USŁUGI GEODEZYJNE I KARTOGRAFICZNE  
Rafał Bieniał  
11-500 Giżycko, ul. Komendantów 5/31  
NIP 845-163-07-33, Regon 280077066  
tel. kom. 56 501 077

KERG 1101 – 54/2009

GEODETA UPRAWNIENY  
Rafał Bieniał  
Upr. Główny Geodety Kraju nr 18189  
tel. 10371 428 60 34

Z up. STAROSTY  
mgr inż. [signature]  
WydZIAŁ Geodezji i Gospod. Gruntami  
Upr. Nr 5538, zozres 1 i 2

|  |  |
|--|--|
| <b>Budowa sanitariatów i zbiornika na nieczystości ciekłe przy świetlicy wiejskiej w Zelkach</b>                           | KWIECIEŃ 2010  |
| <b>Adres:</b> 11-510 Wydminy Zelki dz.nr 73/4, 73/5, 73/6, woj.warmińsko-mazurskie   | Skala 1:500  |
| <b>Inwestor:</b> Gmina Wydminy 11-510 Wydminy ul. Grunwaldzka 74   | <b>PROJEKT INSTALACJI SANITARNYCH</b><br>mgr inż. Piotr Dziemianowicz<br>upr. bud. arch. i inż. bez ograniczeń w spec. inst. w. elektr. sieci, inst. i urządzeń cieplnych, wentylacyjnych, gazowych, wodnych i sanitarnych.<br>nr PDL/0147/POOS/09 |
| <b>Temat:</b> Plan realizacyjny kanalizacji sanitarnej zewnętrznej   |  |
| <b>AUTORSKA PRACOWNIA PROJEKTOWA - ARCHITEKT MAREK WOJTECKI</b><br>15-427 BIAŁYSTOK UL. LIPOWA 18A LOK.14 tel. 085 7420118 |  |
| <b>Projektant:</b> mgr inż. Piotr Dziemianowicz upr. san. nr PDL/0147/POOS/09  |  |

Profil podłużny  
skala 1:100/200

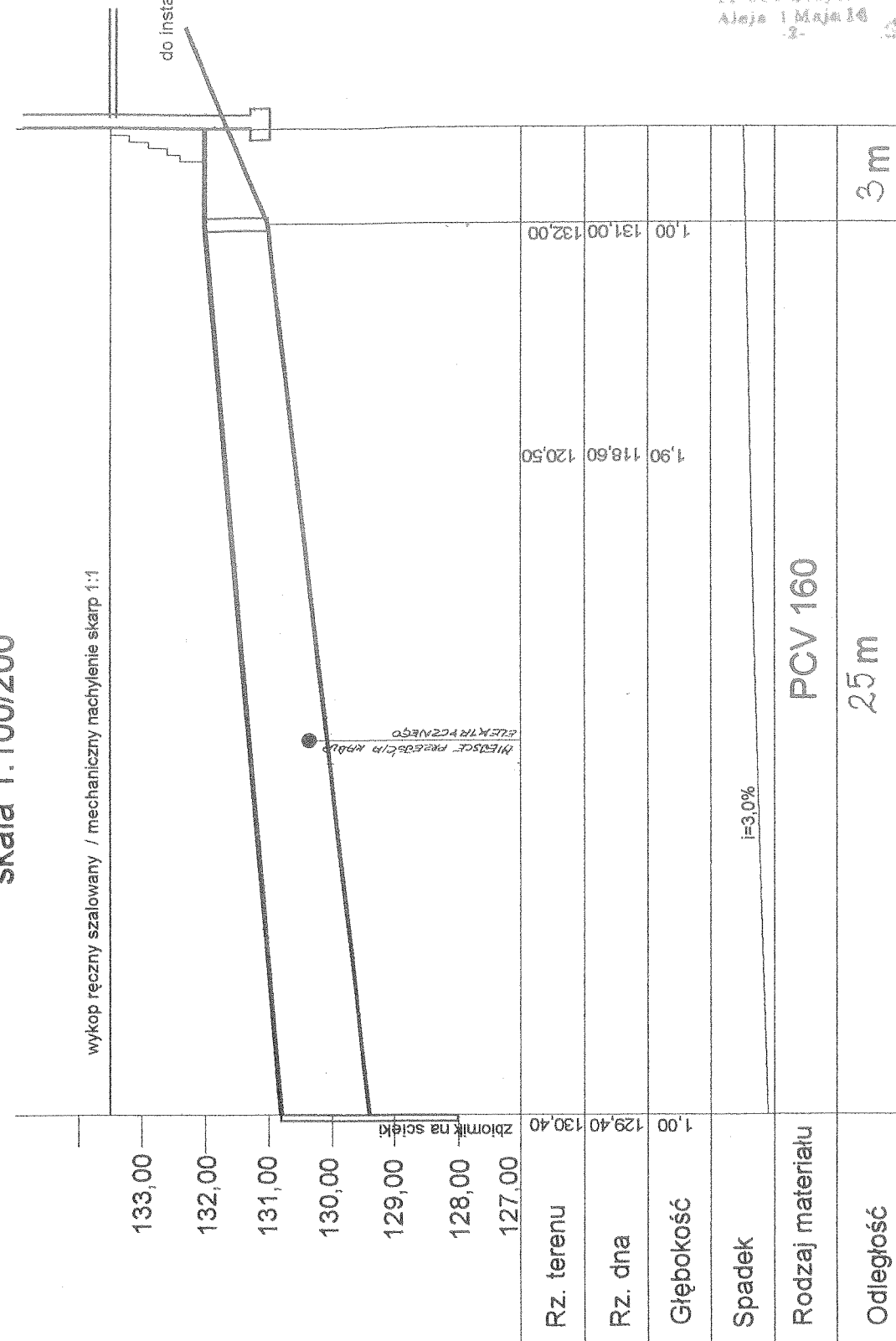

S-1

|  |  |  |
|--|--|--|
| <b>Budowa sanitariatów i zbiornika na nieczystości ciekłe przy świetlicy wiejskiej w Zelkach</b>                           |  | KWIECIEŃ 2010  |
| <b>Adres:</b> 11-510 Wydminy Zelki dz.nr 73/4, 73/5, 73/6, woj.warmińsko-mazurskie   |  | Skala 1:100  |
| <b>Inwestor:</b> Gmina Wydminy 11-510 Wydminy ul. Grunwaldzka 74   |  | <b>PROJEKT<br/>INSTALACJI<br/>SANITARNYCH</b>  |
| <b>Temat:</b> Profil podłużny kanalizacji sanitarnej zewnętrznej   |  |  |
| <b>AUTORSKA PRACOWNIA PROJEKTOWA - ARCHITEKT MAREK WOJTECKI</b><br>15-427 BIAŁYSTOK UL. LIPOWA 18A LOK.14 tel. 085 7420118 |  | mgr inż. Piotr Dziemianowicz<br>upr. bud. i inż. sanit. w spec. inst. w zakr. służb i urządzeń cieplnych, went., gaz., wod. i kan. nr 01/014/POOS/09 |
| <b>Projektant:</b> mgr inż. Piotr Dziemianowicz upr. san. nr PDL/0147/POOS/09  |  |  |

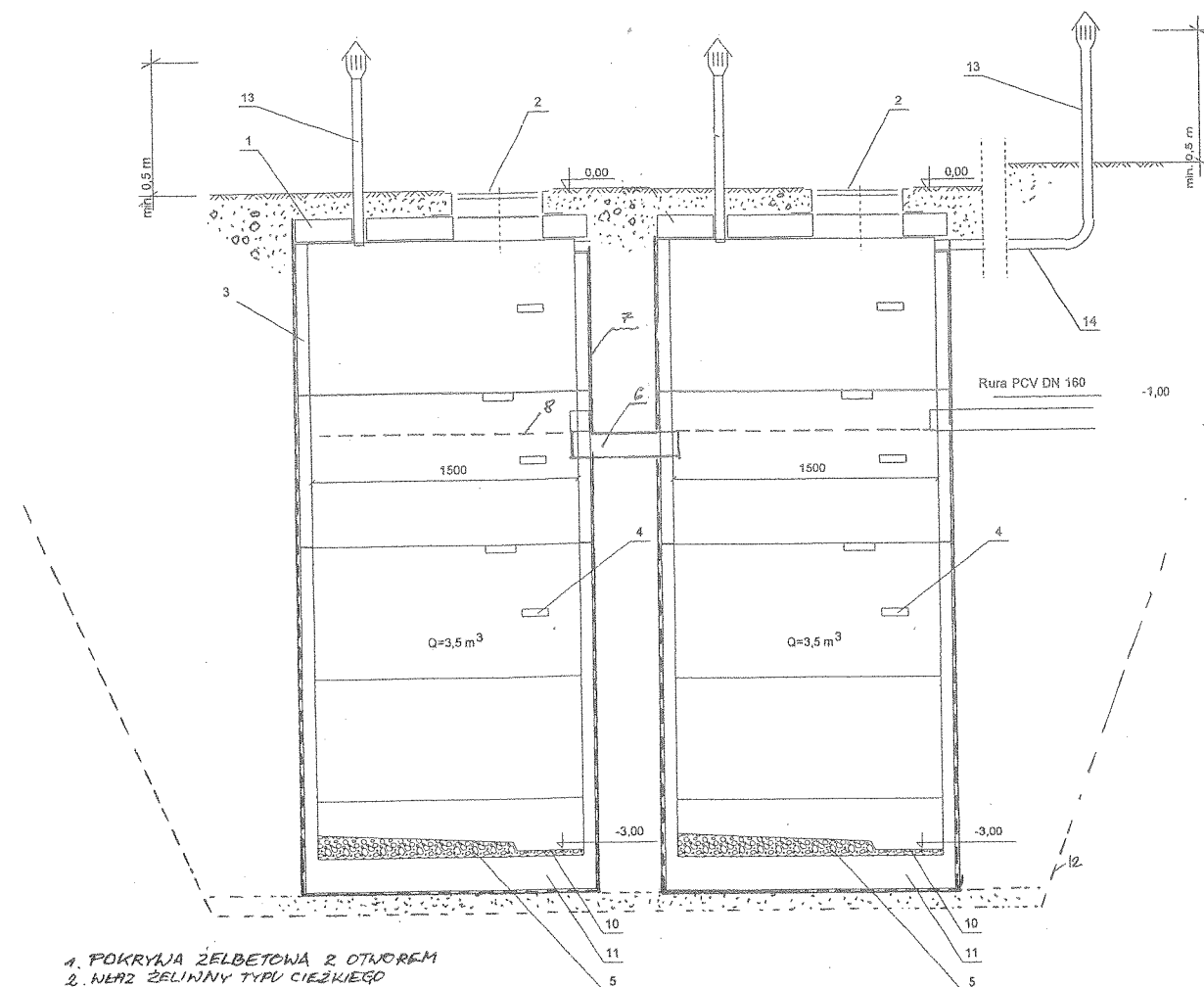

1. POKRYWA ŻELBETOWA Z OTWOREM
2. NŁĄZ ŻELWNY TYPU CIEŻKIEGO
3. KRĘGAŁ BETONOWE Ø 1500
4. KLAMRY STALOWE NŁĄZOWE
5. WYLEWKA BETONOWA
6. RURA PRZELEWOWA Ø 160
7. IZOLACJA POWŁOKOWA 2x LEPIK
8. PODSIĘK MAX. ŚCIEKÓW
9. PODSIĘK PIASKOWY
10. MISA DO WYBIERANIA ŚCIEKÓW
11. POKRYWA DENNA ŻELBET. PREF.
12. ZAKRĘS ROZKOPU
13. WYWIEWKA
14. WYWIEWKA - WARIANTOWE ROZW.

|   |  |   |
|---|--|---|
| <b>Budowa sanitariatów i zbiornika na nieczystości ciekłe przy świetlicy wiejskiej w Żelkach</b>                    |  | KWIECIEŃ 2010   |
| Adres: 11-510 Wydminy Żelki dz.nr 73/4, 73/5, 73/6, woj.warmińsko-mazurskie   |  | Skala 1:20  |
| Inwestor: Gmina Wydminy 11-510 Wydminy ul. Grunwaldzka 74   |  | <b>PROJEKT<br/>INSTALACJI<br/>SANITARNYCH</b>   |
| <b>Temat:</b> Zbiornik na ścieki żelbetowy  |  |   |
| AUTORSKA PRACOWNIA PROJEKTOWA - ARCHITEKT MAREK WOJTECKI<br>15-427 BIAŁYSTOK UL. LIPOWA 18A LOK.14 tel. 085 7420118 |  | mgr inż. Piotr Dziemianowicz<br>upr. bud. i arch. Bysan<br>spec. inst. i zakr. sieci, inst. i urządzeń<br>ciepłoty, went., gaz., wod. i kan.<br>nr PDL/0147/POOS/09 |
| Projektant: mgr inż. Piotr Dziemianowicz upr. san. nr PDL/0147/POOS/09  |  |   |

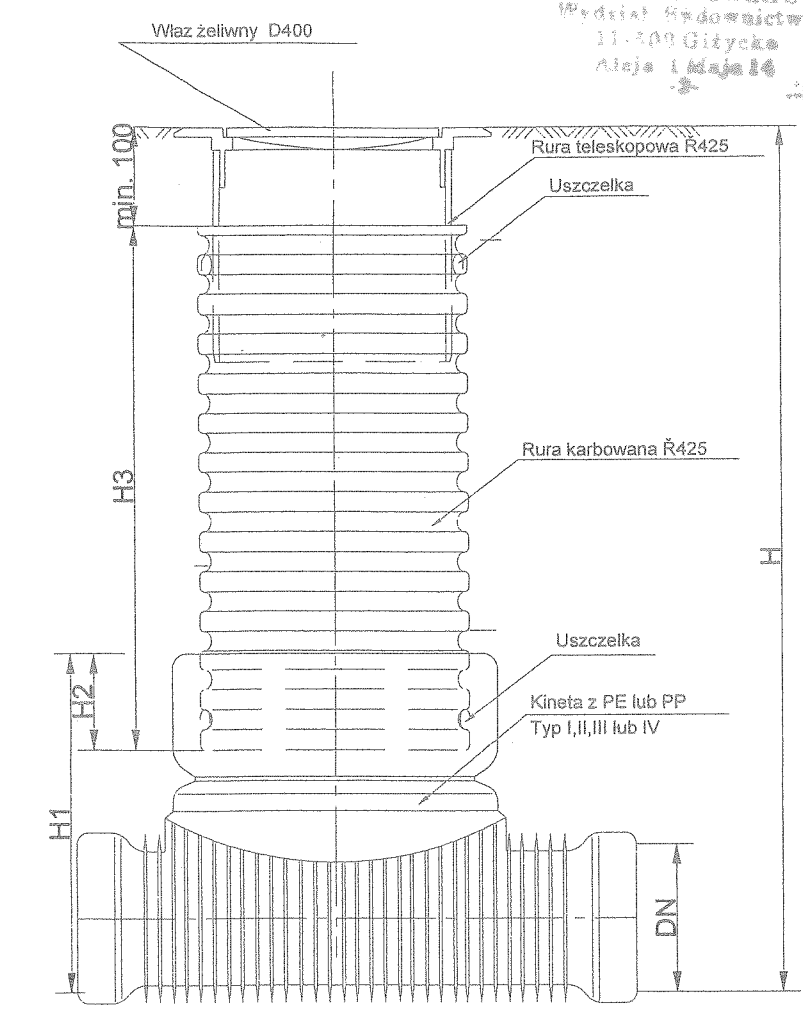

Studzienka kanalizacyjna D 425 niewłazowa

|  |  |
|--|--|
| <b>Budowa sanitariatów i zbiornika na nieczystości ciekłe przy świetlicy wiejskiej w Zelkach</b>                           | KWIECIEŃ 2010  |
| <b>Adres:</b> 11-510 Wydminy Zelki dz.nr 73/4, 73/5, 73/6, woj.warmińsko-mazurskie   | Skala 1:10   |
| <b>Inwestor:</b> Gmina Wydminy 11-510 Wydminy ul. Grunwaldzka 74   | <b>PROJEKT<br/>INSTALACJI<br/>SANITARNYCH</b>  |
| <b>Temat:</b> Studnia rewizyjna PCV  |  |
| <b>AUTORSKA PRACOWNIA PROJEKTOWA - ARCHITEKT MAREK WOJTECKI</b><br>15-427 BIAŁYSTOK UL. LIPOWA 18A LOK.14 tel. 085 7420118 | Rys. nr 8  |
| <b>Projektant:</b> mgr inż. Piotr Dziemianowicz upr. san. nr PDL/0147/POOS/09  | mgr inż. Piotr Dziemianowicz<br>upr. bud. do proj. bez ograniczeń<br>w spec. insy. w zakr. sieci, inst. i urządzeń<br>cieplnych, went., gaz., wod. i kan.<br>nr PDL/0147/POOS/09 |